www.pymecapital.com

MARZO / ABRIL 2025

PYME CAPITAL

GESTIONANDO EQUIPOS EN LA ERA DE LA IA: HERRAMIENTAS QUE ESTÁN CAMBIANDO LAS REGLAS

POR: ABER

GESTIONANDO EQUIPOS EN LA ERA DE LA IA: HERRAMIENTAS QUE ESTÁN CAMBIANDO LAS REGLAS

POR: ABER

GUERRAS LEJANAS, CONSECUENCIAS CERCANAS: EL IMPACTO DE LOS CONFLICTOS GLOBALES EN TU NEGOCIO

POR: PBGV

Vol. 56 Año 5

TOHEL

CRECIENDO A TU FUERZA LABORAL

SERVICIOS PROFESIONALES
CIENTÍFICOS Y TÉCNICOS

tohel.int.org.mx - contacto.tohel@gmail.com

Calle 32, N° 458 ENTRE CALLE 15 y CALLE 17, EDIF B,PLANTA ALTA, LOCAL A-06, INT 10-A, , FRACC, LA FLORIDA, MÉRIDA, YUCATÁN, C.P. 97138

MAYAN GARDEN

INMOBILIARIA Y CONSTRUCCIÓN

SERVICIOS DE ASESORAMIENTO PARA LA INVERSIÓN EN BIENES INMUEBLES

MAYANGARDEN.CONSTRUCTORA@GMAIL.COM

C. 38, NO. 427, ENTRE C. 17 Y C. 23 INT. 2
DEL FRACC. RESIDENCIAL LOS PINOS,
MÉRIDA, YUCATÁN, C.P. 97138

ÍNDICE

7 Gestionando equipos en la era de la IA: herramientas que están cambiando las reglas.

10 Guerras lejanas, consecuencias cercanas: el impacto de los conflictos globales en tu negocio.

Revista Pyme Capital año 2025, número 56, revista bimestral publicada por Coordinación para el Futuro Peninsular Asociación Patronal A.C. Todo material enviado para su publicación será propiedad de la revista. Reserva de derechos al uso exclusivo del Título 04-2019-011510244400-203. La originalidad de los artículos, así como las opiniones expresadas serán responsabilidad de los autores. Toda la correspondencia debe dirigirse a la siguiente dirección: calle 40, número 514 A, interior 1-A, entre calle 29 y 31 de la Colonia Los Pinos, Mérida, Yucatán, C.P 97138.

Las opiniones expresadas por los autores no necesariamente reflejan la postura del editor ni de la empresa encargada de su publicación. Queda totalmente prohibida la reproducción total o parcial de los contenidos e imágenes de la publicación sin previa autorización de: Coordinación para el Futuro Peninsular Asociación Patronal A.C.

COMUNICACIÓN DEL MAYAB

Comunicación periodística
Consultoría de medios de comunicación
Marketing político

comunicaciondelmayab@prodigy.com.mx
9999.23.36.81

PLDfácil

Software buscador de listas

www.pldfacil.mx
pld_facil@hotmail.com

CESPA MER SAS DE CV

Dora y Dita
TORTAS CALIENTITAS

Tortas y servicio de catering

¡Te las llevamos Né!
920.13.86
9993.023.769
¡Búscanos!

IDEALÉTICA SERVICIOS PROFESIONALES

999-144-4903
idealeticaservicios@gmail.com
Calle 21 Diagonal Número 387
Interior 4, Residencial Los Pinos,
Mérida, Yucatán, CP. 97138

DMRNR

GRUPO COMERCIAL SAPI DE C.V.

COMERCIALIZACIÓN DE BIENES Y ARTÍCULOS DEL HOGAR,
LÍNEA BLANCA, ELECTRODOMÉSTICOS Y DE TECNOLOGÍA.

GRUPO.DMRNR@GMAIL.COM

CALLE 31 NÚMERO 847 INTERIOR 4 SECCIÓN B POR 108 Y 110 DEL
FRACC. VILLA JARDÍN, CIUDAD CAUCEL, MÉRIDA, YUCATÁN. CP. 97314.

Full Motor

REVISIÓN DE FRENOS - AFINACIÓN MENOR
PUNTOS DE SEGURIDAD - SISTEMA ELÉCTRICO
VENTA DE REFACCIONES

999•119•92•06

full.motor.merida@gmail.com

C. 60, No. 864, letra "A", entre C. 95 y C. 89 del Fracc.
Ciudad Caucel (La Herradura III), Mérida, Yucatán, C.P. 97314

GESTIONANDO EQUIPOS EN LA ERA DE LA IA: HERRAMIENTAS QUE ESTÁN CAMBIANDO LAS REGLAS

POR: ABER

El mundo avanza y la tecnología parece crecer a pasos desmedidos en los últimos años con la introducción de la IA. En este entorno dinámico, gestionar equipos de manera efectiva, con las nuevas modalidades que dejó la pandemia, como el home office, el trabajo colaborativo a distancia e incluso las empresas digitales, se ha vuelto clave para el éxito de cualquier negocio. Ya sea que trabajes de forma remota, híbrida o presencial, contar con herramientas adecuadas puede marcar la diferencia entre un equipo desorganizado y un altamente productivo. Aquí te dejamos una lista de las 5 mejores herramientas de organización con IA incluida en este 2025.

slack Ideal si quieres una información clara y organizada

Slack ha revolucionado la forma en que los equipos se comunican. Con sus canales temáticos, mensajes directos y su integración con otras apps, permite centralizar la información y lograr que la comunicación de tu equipo de trabajo fluya.

Trello Ideal si te gusta visualizar el trabajo en proceso

Trello ha sido ideal para los equipos que necesitan tener una visión clara de sus tareas y su progreso.
Su mecánica es simple: se usan tableros tipo Kanban que permiten asignar responsabilidades, seguir avances, medir la productividad y mantener a todos alineados. Es simple y accesible para cualquier persona.

Notion Ideal si manejan grandes cantidades de documentación

Notion destaca por su particularidad de crear wikis internas, planificar proyectos y colaborar en tiempo real. Su versatilidad lo convierte en el aliado ideal para mantener la información de tus proyectos accesible, actualizada y estructurada.

asana Ideal para proyectos complejos

Asana se ha convertido en la herramienta ideal para equipos de trabajo con tareas avanzadas y proyectos que requieren una gran cantidad de seguimiento. Permite asignar tareas, establecer fechas límite, crear cronogramas, entre otras funciones que permiten que tu equipo de trabajo pueda operar sin distracciones.

monday Gestión visual y personalizable

Sin duda la plataforma más popular, se ha ganado a sus seguidores por contar con un espacio de trabajo claro, amigable y versátil para coordinar equipos, tareas y flujos de trabajo. Y no solo permite organizar equipos, sino que también puede gestionar seguimientos de ventas, pagos e incluso recursos humanos. Sin duda, una herramienta para equipos ganadores.

Así que ya sabes, si quieres que tu equipo de trabajo esté organizado y a tiempo, no dudes en probar una de estas herramientas de trabajo.

ARKOM
arquitectura
Calle 46 letra "A" #473 por 31 "A" y 33, Nuevo Yucatán
Mérida, Yucatán |
944 26 49 ext.116 ó 948 46 08 ext 116 |
jmlopez@arkomarquitectura.com

CDC
Centro de Desarrollo y Competitividad AC
CONSULTORÍA EN
PROYECTOS SOCIALES
CAPACITACIÓN Y
CURSOS EMPRESARIALES
25 letra C número 347, INTERIOR #4
por 34 y 36, Fracc. La Florida,
Mérida, Yucatán. CP. 97138.
cdc.desarrollo@gmail.com

Proyectos Bianro
S.A. DE C.V.
Consultoría cientifica y técnica
999 196 1968.
C. 25, LETRA "C", NO. 347 ENTRE C. 34 Y 36
INTERIOR 1 DEL FRACC. LA FLORIDA, MÉRIDA,
YUCATÁN, C.P. 97138

ActionCOACH sbp
BUSINESS COACHING
Miles de personas han comprobado que
tener un ActionCOACH SBP puede ser la
manera más efectiva para incrementar
utilidades y recuperar su tiempo libre.
9613019275
www.actioncoachsbp.com
administracion@actioncoachsur.com.mx

NEODATA

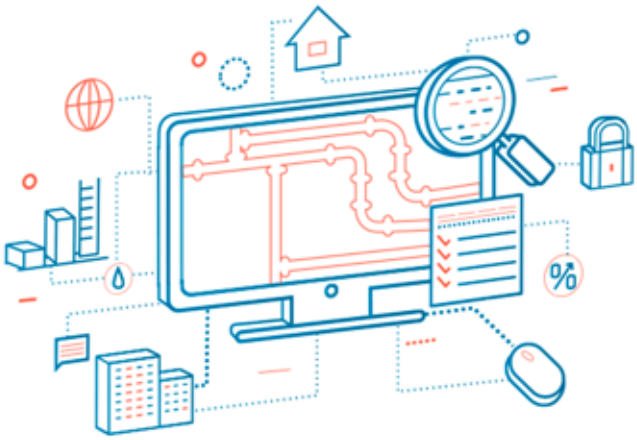

SOMOS EXPERTOS EN SOFTWARE PARA CONSTRUCCIÓN

neodata.peninsula@gmail.com
C.43 x 40 y 42. Fracc. Francisco de Montejo. Mérida, Yucatán.

JILO CONSTRUCCIONES

9991342535 GABOJL@hotmail.com

Calle 7 entre calle 6 y 10 No. 358 Fracc. José María Iturralde, CP 97134 Mérida, Yucatán.

TTM

TURRIZA TRADE MARKET

Comercio al por menor de enseres electrodomésticos menores y aparatos de línea blanca.

Calle 31 #847 local 4 seccion A entre calle 108 y calle 110, Fraccionamiento Villa Jardín, Ciudad Caucel, Mérida, Yucatán, C.P.97314

direccion.turriza@gmail.com

mounie

Avenida (Av.) 34, N° 458, LOCAL A-06, INTERIOR 11-A ENTRE CALLE 23 Y CALLE 17, COLONIA JARDINES DE VISTA ALEGRE, MÉRIDA, YUCATÁN, C.P. 97138

GUERRAS LEJANAS, CONSECUENCIAS CERCANAS:

EL IMPACTO DE LOS CONFLICTOS GLOBALES EN TU NEGOCIO

POR: PBGV

Ucrania, Irán, Rusia... ¿Suenan lejos, no? Las noticias de las guerras nos llegan todos los días y, aunque parezcan conflictos lejanos, sus consecuencias sí que afectan tu negocio, y aunque no lo creas, ya estás sintiendo sus efectos.

En un mundo tan interconectado, una crisis geopolítica como los conflictos entre Ucrania y Rusia, y la tensión en Medio Oriente y Asia-Pacífico, han generado daños visibles:

- Aumento en los precios del petróleo y gas, afectando transporte y producción. Sí, ahora hasta el Uber está más caro.
- Escasez y encarecimiento de insumos electrónicos, debido a restricciones en el acceso a minerales y componentes fabricados en zonas de conflicto. ¿Has intentado comprar un auto? Lista de espera larga y precios por los cielos.
- Retrasos logísticos por cierres de rutas marítimas. Sí, tu paquete de China puede tardar un poco más en llegar.
- Inestabilidad financiera, que lleva a mayor volatilidad en divisas y decisiones de inversión más conservadoras. Por eso el Banco de México ha estado recortando sus tasas de interés.

Además, las empresas enfrentan la presión de relocalizar o diversificar su cadena de suministro, evitar sanciones o adaptarse a las nuevas regulaciones internacionales.

Pero no te desesperes.

La clave está en anticiparse, diversificar proveedores, monitorear riesgos internacionales y mantenerse informado.

Aunque no estemos en el frente de batalla, en el mundo de los negocios, nadie está realmente lejos.

SIEMPRE ATENTA
COMERCIALIZADORA SIEMPRE ATENTA S. DE R.L. DE C.V.

REFACCIONES Y PRODUCTOS PARA VEHÍCULOS.

CALLE 60 NÚMERO 864-A INTERIOR 2 POR 95 Y 89, CIUDAD CAUCEL, LA HERRADURA III, MÉRIDA, YUCATÁN. CP. 97314.

NESTERRUM
INMOBILIARIA

AV. ANDRÉS GARCÍA LAVÍN, TABLAJE 31044, EDIFICIO SKYWORK, OFICINA 403, SECCIÓN 1, MÉRIDA, YUCATÁN

Gestión y proyectos BR

Servicios Inmobiliarios

Calle 31 número 847 interior 4 Sección C por 108 y 110 del Fracc. Villa Jardín, Ciudad Caucel, Mérida, Yucatán. CP. 97314.

spetro

Servicios de administración de negocios - Comercio al por mayor de maquinaria y equipo para otros servicios y para actividades comerciales - Administración y supervisión de división de terrenos y de construcción de obras de urbanización

contacto@grupospetro.com
+52(993)266.49.52
(9993) 1.60.38.36

Spetro SA de CV Villahermosa R/a Anacleto Canabal KM .100 SN Centro, Villahermosa, Tabasco Villahermosa, Tabasco, México

Spetro SA de CV Mérida Calle 15 #503 Int. 913 x 18 y 22 Col. Altabrisa, CP 97130 Mérida, Yucatán

STAMINA
Consultoría científica y técnica

Teléfono: 9994.06.05.30

Calle 59A #649 por 78 y 80 Col. Las Américas, Mérida, Yucatán.

hola@staminaacc.com

Tu opción confiable en consultoría de administración y servicios inmobiliarios

Av. Andrés García Lavín,Tablaje 31044, Oficina 403, seccion 2, edificio Skywork, Mérida, Yucatán.

salvatorecascio@prodigy.net.mx
Contacto: 9994 06 38 97