

PYME

CAPITAL

VOL. 44 AÑO 4



JAPÓN SE ADENTRA EN LA GOBERNANZA DEL futuro



POR: PBGV

LA AMPLIACIÓN
DE LA LISTA DE
**ENFERMEDADES
PROFESIONALES.**

POR: ABER

**ZUCKERBERG Y
LAS VENTAS DE
META PLATFORMS
INC.**

POR: EAC.

EL USO
**RESPONSABLE DE
LA IA EN LA
GOBERNANZA.**

POR: GCC





ÍNDICE DE
INFLACIÓN EN
MÉXICO

MARZO 2023.

POR: MGB

I Want to Co

Somos una empresa orgullosamente
mexicana enfocada a *impulsar negocios*
y la creación de empresas.

-  Diseño de identidad
-  Consultoría de emprendimiento
-  Renta de espacios
-  Eventos Empresariales



ÍNDICE

4

La ampliación de la lista de enfermedades profesionales: un paso positivo para la protección de los trabajadores.

5

Zuckerberg y las ventas de Meta Platforms Inc.

6

El uso responsable de la IA en la gobernanza.

7

Microsoft 365 Copilot: revoluciona tu productividad con IA.

10

Índice de inflación en México - 2023.

12

Japón se adentra a la gobernanza del futuro.

13

Beneficios y desafíos de permanecer en la misma empresa.

Revista Pyme Capital año 2023, número 44, revista bimestral publicada por Coordinación para el Futuro Peninsular Asociación Patronal A.C. Todo material enviado para su publicación será propiedad de la revista. Reserva de derechos al uso exclusivo del Título 04-2019-011510244400-203. La originalidad de los artículos, así como las opiniones expresadas serán responsabilidad de los autores. Toda la correspondencia debe dirigirse a la siguiente dirección: calle 40, número 514 A, interior 1, entre calle 29 y 31 de la Colonia Los Pinos, Mérida, Yucatán, C.P 97138.

Las opiniones expresadas por los autores no necesariamente reflejan la postura del editor ni de la empresa encargada de su publicación. Queda totalmente prohibida la reproducción total o parcial de los contenidos e imágenes de la publicación sin previa autorización de: Coordinación para el Futuro Peninsular Asociación Patronal A.C.

La ampliación de la lista de **enfermedades profesionales**: un paso positivo para la protección de los trabajadores

POR: ABER

En México, existe una lista de enfermedades laborales reconocidas oficialmente por la Ley Federal del Trabajo (LFT) y la Ley del Seguro Social (LSS). Estas listas, conocidas como "Tablas de Enfermedades de Trabajo", enumeran las enfermedades que se consideran directamente relacionadas con las actividades laborales y que pueden generar derechos a indemnización y prestaciones para los trabajadores afectados.

Aunque estas listas deberían actualizarse periódicamente por la Secretaría del Trabajo y Previsión Social, la tabla de enfermedades profesionales no había sido revisada desde hace medio siglo. Ya era necesario reconocer y abordar de manera más amplia los riesgos laborales y su impacto en la salud de los trabajadores.

Como resultado, los Diputados de la LXV Legislatura aprobaron por unanimidad el dictamen que reforma y adiciona diversas disposiciones de la LFT, con el fin de actualizar la tabla de enfermedades y accidentes de trabajo, así como la tabla para la valuación de incapacidades permanentes resultantes de los riesgos de trabajo.

En esta actualización, se aumentó de 161 a 194 el número de padecimientos en la tabla de enfermedades. Además, para efectos constitucionales, se incluyó el Covid-19 y se reconocieron enfermedades como el trastorno de ansiedad, el trastorno no orgánico del ciclo sueño-vigilia, el trastorno asociado con el estrés y el trastorno depresivo.



También se incrementaron las enfermedades derivadas de intoxicaciones de 36 a 46, y se agruparon las enfermedades producidas por aspiración de polvos y humos de origen animal, vegetal o mineral, así como aquellas de las vías respiratorias producidas por inhalación de gases o vapores y del sistema respiratorio. Asimismo, se aumentó de 10 a 14 el número de enfermedades producidas por factores mecánicos y variaciones de los elementos naturales del medio de trabajo.

Además, se incluyeron 26 tipos de cáncer, como el de mama, así como la depresión, la endometriosis y los abortos recurrentes en la lista de enfermedades laborales.

La ampliación de estas listas es un paso positivo para asegurar que los trabajadores afectados por estas condiciones tengan reconocimiento y acceso a los beneficios correspondientes, como la atención médica y las prestaciones laborales.



celeste.
COMPAÑÍA ELÉCTRICA SOLAR

ENERGÍA ELÉCTRICA
VERDE PARA TU
EMPRESA ☎ 999 183 4903

📍 Calle 59A #649 x 78 y 80 Col.
Las Américas CP. 97302, Mérida, Yucatán.



ZUCKERBERG Y LAS VENTAS DE Meta

Según un informe de Bloomberg, la fortuna de Mark Zuckerberg ha experimentado un notable incremento de más de \$10 mil millones de dólares, lo que representa su tercer mayor avance registrado hasta la fecha. Este fenómeno se ha producido después de que Meta Platforms Inc., la compañía liderada por Zuckerberg, haya sorprendido a los inversores con ventas sólidas durante el primer trimestre del año.



HECTARIUM

REAL STATE SA DE CV

CALLE 43 NÚMERO 280 X 46 Y 48, INTERIOR 3.
REVOLUCIÓN (CORDEMEX), MÉRIDA, YUCATÁN, MÉXICO.



MAYAN GARDEN
INMOBILIARIA Y CONSTRUCCIÓN

SERVICIOS DE ASESORAMIENTO PARA
LA INVERSIÓN EN BIENES INMUEBLES

✉ MAYANGARDEN.CONSTRUCTORA@GMAIL.COM

📍 CALLE 12 LETRA A NO. 97, COL. LÁZARO
CÁRDENAS CP. 97217, MÉRIDA YUCATÁN

EL USO RESPONSABLE de la IA en la gobernanza

POR: GCC

El uso de la Inteligencia Artificial (IA) en la gobernanza es un tema en constante evolución. Aunque la IA no tiene la capacidad de gobernar o tomar decisiones efectivas por sí sola, puede proporcionar información, datos y sugerencias relacionadas con la gobernanza y las políticas públicas. Al final, somos los seres humanos y los líderes responsables quienes toman decisiones y llevan a cabo acciones para gobernar de manera eficiente, considerando las necesidades y aspiraciones de los ciudadanos.

A continuación, se presentan algunas áreas en las que la IA se ha utilizado o tiene el potencial de utilizarse en la gobernanza:

Toma de decisiones: La IA puede ayudar en la toma de decisiones al analizar grandes volúmenes de datos, identificar patrones y proporcionar recomendaciones basadas en algoritmos. Esto puede ser útil para apoyar la toma de decisiones en políticas públicas, asignación de recursos y gestión de crisis.

Servicios públicos inteligentes: La IA puede utilizarse para mejorar la prestación de servicios públicos, como la atención médica, la educación y el transporte. Por ejemplo, los chatbots impulsados por IA pueden proporcionar respuestas automáticas a consultas ciudadanas, y los sistemas de transporte pueden optimizarse mediante el análisis de datos en tiempo real.

Predicción y prevención de delitos: La IA puede ayudar a las autoridades a predecir y prevenir delitos al analizar datos históricos y patrones delictivos. Esto puede ayudar a asignar recursos de manera más eficiente y anticiparse a situaciones de riesgo.

Transparencia y rendición de cuentas: La IA también puede ayudar a mejorar la transparencia y la rendición de cuentas en la gobernanza. Por ejemplo, los algoritmos de IA pueden utilizarse para auditar y monitorear el gasto público, identificar posibles casos de corrupción y detectar sesgos en la toma de decisiones.

Sin embargo, es importante tener en cuenta que el uso de IA en la gobernanza plantea desafíos y preocupaciones, como:

Privacidad y seguridad: La recopilación y el uso de grandes cantidades de datos pueden plantear preocupaciones sobre la privacidad y la seguridad de la información personal.

Sesgo y discriminación: Los sistemas de inteligencia artificial pueden verse afectados por sesgos inherentes a los datos utilizados para entrenarlos, lo que puede conducir a decisiones discriminatorias o injustas.

Falta de transparencia y responsabilidad: Los sistemas de inteligencia artificial pueden ser complejos y difíciles de entender, lo que dificulta la atribución de responsabilidades y la rendición de cuentas en caso de errores o decisiones incorrectas.

Si bien la IA puede ofrecer beneficios significativos en la gobernanza, es fundamental abordar sus desafíos éticos, legales y sociales para garantizar una implementación responsable y beneficiosa para la sociedad en general.





**PETROLEUM
AND GEOLOGY**
DE MÉXICO



Exploración, extracción y comercialización de hidrocarburos; transporte y almacenamiento del petróleo y almacenamiento vinculado a ductos de petroquímicos.

CONTACTO

Correo: roca.enrique@gmail.com
Tel: 9931084247

Av. Prolongación de Paseo Usumacinta, número 108, piso 2, El Country, entre Av. Periférico Carlos Pellicer Cámara. Villahermosa, Tabasco. C.P. 86039.



GJ SEGUROS

 Calle 17A #381 entre calle 16A y 16B Paraíso Maya C.P. 97134

 memojl2@hotmail.com

 9992180206

Microsoft 365 Copilot: revolucionaria tu productividad con IA

Microsoft Corp. ha anunciado el lanzamiento de Microsoft 365 Copilot, llevando así el poder de la Inteligencia Artificial (IA) de próxima generación a las herramientas de productividad en el lugar de trabajo. Copilot aprovecha el potencial de los grandes modelos de lenguaje (Large Language Models - LLM) combinados con datos de negocio y las aplicaciones de Microsoft 365, para desatar la creatividad, desbloquear la productividad y llevar las habilidades a un nivel superior. Microsoft 365 Copilot se integra de manera fluida en las aplicaciones que las personas utilizan en su rutina diaria, permitiéndoles mantener su flujo de trabajo y liberándolos de tareas repetitivas. ¡Sí!, Copilot llega a todas las aplicaciones de productividad de Microsoft: Word, Excel, PowerPoint, Outlook, Teams, Microsoft Viva, Power Platform y más.

Con Microsoft 365 Copilot, la vida tecnológica en el lugar de trabajo nunca volverá a ser igual, ya que se espera que esta herramienta con IA ahorre horas de trabajo y mejore la eficiencia en diferentes tareas.





**Tortas y servicio
de catering**



¡Te las llevamos Né!
920.13.86
9993.023.769
¡Búscanos!



Calle 9 #109 x 20 y 22 Col. México Norte
CP9700 Mérida, Yucatán |
944 26 49 ext.116 ó 948 46 08 ext 116 |
jmlopez@arkomarquitectura.com

NEODATA

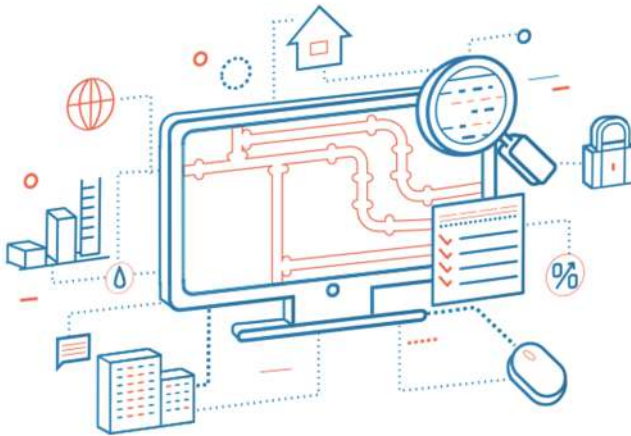

**SOMOS EXPERTOS EN SOFTWARE
PARA CONSTRUCCIÓN**

neodata.peninsula@gmail.com

C.43 x 40 y 42. Fracc. Francisco de Montejo. Mérida, Yucatán.



CALLE 25C X 34 Y 36, NÚMERO 343, INTERIOR 1.
FRACC. LA FLORIDA, MÉRIDA, YUCATÁN, MÉXICO.



SALPEN
SERVICIOS A LA SALUD

CALLE 7 B NÚMERO 274 INTERIOR 11
COLONIA SANTA GERTRUDIS COPO, C.P.
97305, MÉRIDA, YUCATÁN.



HYGEE
Promotora sapi de CV.

Servicios de diseño y consultoría en
computación y sistemas automatizados.

promotorahygee@gmail.com

Calle Hidalgo # 225 x Calle Hidalgo y Calle Calzada Juan Crispin Col.
Plan de Ayala 2da sección. Tuxtla Gutierrez, Chiapas

DMRNR

GRUPO COMERCIAL SAPI DE C.V.

COMERCIALIZACIÓN DE BIENES Y ARTÍCULOS DEL HOGAR,
LÍNEA BLANCA, ELECTRODOMÉSTICOS Y DE TECNOLOGÍA.



GRUPO.DMRNR@GMAIL.COM
CALLE 65A #782 X 100 Y 102
COL. MULSAY C.P. 97249, MÉRIDA, YUCATÁN.



PLATILLOS 100% ARTESANALES

Tel. 999/950-2091

Calle 20A #302 Int. 1 entre
calle 5B y 5C Xcumpich C.P. 97204

gerenciahabaneros@gmail.com

Índice de **inflación** en México - 2023

POR: MGB



De acuerdo con los artículos 59, fracción III, inciso a) de la Ley de Información, Estadística y Geografía, 20 y 20-bis del Código Fiscal de la Federación, y 23, fracción X del Reglamento Interior del Instituto Nacional de Estadística y Geografía (INEGI), corresponde al Instituto elaborar y publicar el Índice Nacional de Precios al Consumidor (INPC) en el Diario Oficial de la Federación (DOF). Esto indica que el ritmo de aumento de los precios en marzo de 2023 fue menor en comparación con el año anterior.

Índice Nacional de Precios al Consumidor – Variación porcentual mensual en marzo de los años que se indican:

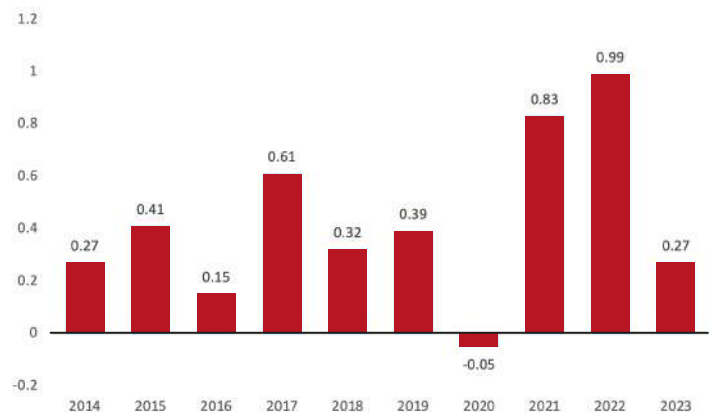

En una visión más detallada, los índices de precios subyacentes y no subyacentes, como componentes para el cálculo del INPC, desglosan los precios de los bienes y servicios en categorías específicas para proporcionar una visión más detallada de la evolución de los precios en la economía. Estos arrojan los siguientes datos:

Índice de precios subyacentes: Se registró un incremento del 0.52% en comparación con el mes anterior, y un aumento del 8.09% en comparación con el mismo mes del año anterior. Este índice representa la variación de precios de una canasta de bienes y servicios que tienden a ser más estables y menos volátiles en el corto plazo.

Índice de precios no subyacentes: Disminuyó un 0.50% en comparación con el mes anterior, pero experimentó un incremento del 3.27% en comparación con el mismo mes del año anterior. Este índice engloba los precios de productos o servicios más volátiles y susceptibles a cambios significativos en el corto plazo.

Dentro del índice de precios subyacentes, los precios de las mercancías aumentaron un 0.45% en comparación con el mes anterior, mientras que los precios de los servicios incrementaron un 0.62%.

En el índice de precios no subyacente, los precios de los productos agropecuarios disminuyeron un 0.67% en comparación con el mes anterior, mientras que los precios de los energéticos y las tarifas autorizadas por el gobierno subieron un 0.36%.

Los precios de los bienes y servicios más significativos en términos de su incidencia sobre la inflación general durante el mes de marzo de 2023 fueron:

- INPC de los productos genéricos con mayor incidencia: (nombre del producto) registró un aumento del (porcentaje) en comparación con el mes anterior.
- INPC de los productos genéricos con menor incidencia: (nombre del producto) mostró un aumento del (porcentaje) en comparación con el mes anterior.

Productos con precios de alza	Incidencia mensual*
Transporte aéreo	0.048
Limón	0.040
Vivienda propia	0.033
Paq. de servicios turísticos	0.027
Restaurantes y similares	0.027
Tortilla de maíz	0.024
Loncherías, fondas, etc.	0.020
Leche fresca y pasteurizada	0.015
Gasolina de bajo octanaje	0.014
Refrescos envasados	0.012

Productos con precios a la baja	Incidencia mensual*
Gas doméstico LP	-0.074
Jitomate	-0.042
Nopales	-0.023
Pollo	-0.016
Chile serrano	-0.016
Gas doméstico natural	-0.013
Lechuga y col	-0.013
Carne de cerdo	-0.011
Pepino	-0.010
Carne de res	-0.008

*La incidencia se refiere a la contribución, en puntos porcentuales, de cada componente del INPC a la inflación general.
FUENTE: INEGI

Por último, el estado de Yucatán registró la segunda mayor variación del INPC por encima del promedio nacional durante marzo de 2023, con 0.70%, justo por debajo de Tabasco, que tuvo un 0.72%.

Índice Nacional de Precios al Consumidor de las entidades federativas con mayor variación en marzo de 2023:

Entidades con variación por arriba del promedio nacional	Variación % mensual
Tabasco	0.72
Yucatán	0.70
Guerrero	0.67
Nayarit	0.62
Quintana Roo	0.47
Entidades con variación por debajo del promedio nacional	Variación % mensual
Tlaxcala	- 0.27
Puebla	- 0.15
Estado de México	0.04
Campeche	0.11
Durango	0.12

*La desagregación del INPC solo tiene valor informativo.
FUENTE: INEGI



JAPÓN

SE ADENTRA EN LA GOBERNANZA DEL *futuro*

POR: PBGV

El gobierno municipal de Yokosuka, ubicado en la prefectura central japonesa de Kanagawa, ha anunciado en un comunicado en línea que todos sus empleados ahora tienen la posibilidad de utilizar ChatGPT para diversas funciones administrativas. Esta herramienta les permitirá resumir oraciones, corregir errores ortográficos y generar ideas, lo que facilitará las tareas diarias en el ámbito administrativo. Aproximadamente 4.000 empleados podrán hacer uso de este servicio en actividades como redactar actas de reuniones y propuestas políticas, a fin de evaluar la utilidad y eficiencia de esta tecnología. Cabe destacar que los empleados del ayuntamiento no tienen permitido ingresar información personal o clasificada en ChatGPT.



TIERRA ENERGY

Servicios de consultoría en administración.
Suministro de personal permanente.
Agencias de empleo temporal.
Agencias de colocación.

fperez@qadm.net
99331056 10

Prol. Paseo Usumacinta Km 2.5 N° 108
Fracc. El Country Comercial.
Villahermosa, Tabasco, México.

BENEFICIOS Y DESAFÍOS DE PERMANECER EN LA MISMA EMPRESA

POR: VIH H

La perspectiva de trabajar para la misma empresa durante toda la vida plantea diferentes consideraciones y opiniones, aunque la decisión de trabajar en esta temporalidad depende de los objetivos, preferencias y circunstancias individuales. A continuación, presentamos algunos puntos a tener en cuenta:

BENEFICIOS

1. Estabilidad laboral: Trabajar para una empresa durante mucho tiempo puede brindar estabilidad y seguridad laboral, ya que los empleados pueden contar con un empleo estable y un ingreso constante.

2. Oportunidad de crecimiento: Permanecer en una empresa a largo plazo puede permitir oportunidades de crecimiento y desarrollo profesional, como ascensos, adquisición de habilidades adicionales y asunción de mayores responsabilidades.

3. Conocimiento profundo: Al trabajar durante mucho tiempo en la misma empresa, se puede adquirir un conocimiento profundo y especializado en el negocio y los procesos internos. Esto puede llevar a una mayor eficiencia y habilidad en el trabajo. Todo esto está en la actitud y en la apertura de aprender y no estancarse.



DESAFÍOS

1. Falta de diversidad de experiencia: Trabajar en la misma empresa durante toda la vida puede limitar la exposición a diferentes entornos de trabajo, industrias y perspectivas. Esto podría dificultar la adquisición de nuevas habilidades y la adaptación a diferentes contextos laborales.

2. Oportunidad de crecimiento: En algunas situaciones se ha observado que la permanencia a largo plazo en una sola empresa puede llevar a un estancamiento personal. Las oportunidades de desarrollo y ascenso pueden ser limitadas, lo que podría obstaculizar el crecimiento y la progresión en la carrera.

3. Conocimiento profundo: En el mundo empresarial existe una constante evolución y cambio. Permanecer en una sola empresa puede dificultar la adaptación a nuevas tecnologías, tendencias y formas de trabajo emergentes, lo que podría afectar la empleabilidad a largo plazo.



“Cuando hacemos lo que nos gusta, no vemos el tiempo pasar.”

- Walter Ortham con 84 años y 9 días trabajando en la misma empresa textil de Santa Catarina en Brasil.

Cada individuo tiene diferentes metas profesionales y preferencias, por lo que algunas personas encuentran satisfacción y éxito en una carrera de larga duración en una empresa, mientras que otras optan por buscar nuevas oportunidades y experiencias en diferentes organizaciones. La elección entre estas dos opciones dependerá de las aspiraciones y objetivos de cada persona en particular.



Servicios de consultoría en administración



Calle 187 no. 508 entre calle 100 y 102, Col. Santa Cruz, CP, 97295, Mérida, Yucatán.

FC
FRANCISCO CORTES
AGENTE DE SEGUROS



CALLE 21 #119B POR CALLE 24A
ITZIMNA, MÉRIDA. C.P.97100



EMMACP.18@GMAIL.COM



999 153 1655





PATRIMONIO MX

GRUPO PROMOTOR DE PATRIMONIO SEGURO

Asesórate en la contratación de tus pólizas de seguros:

• 9993378599 • 9993155314 • 9999430738 • 9932931226 • 9932931226

Privada Cocotero 4, #4 Col. Cocoyoles, Santa Gertrudis Copó.

spetro

Servicios de administración de negocios - Comercio al por mayor de maquinaria y equipo para otros servicios y para actividades comerciales - Administración y supervisión de división de terrenos y de construcción de obras de urbanización

Spetro SA de CV Villahermosa R/a Anacleto Canabal KM .300 SN Centro, Villahermosa, Tabasco Villahermosa, Tabasco, México

Spetro SA de CV Mérida Calle 15 #503 Int. 913 x 18 y 22 Col. Altabrisa, CP 97130 Mérida, Yucatán

contacto@grupospetro.com
+52(993)266.49.52
(9993) 1.60.38.36



STAMINA

Consultoría científica y técnica



📞 Teléfono: 9994.06.05.30

📍 Calle 59A #649 por 78 y 80 Col. Las Américas, Mérida, Yucatán.

✉️ hola@staminaacc.com



Geo Jiménez

Asesora de seguros



Calle 17 A #381 entre 16A y 16B Col. Paraíso Maya C.P. 97134



geovannyjl@hotmail.com



9992142644



CALLE 27 #255 POR CALLE 40 JESÚS CARRANZA, MÉRIDA. C.P.97109



MAJO2704@HOTMAIL.COM



999 152 7211



PARADIGMA

CONSTRUCCIÓN DE INMUEBLES COMERCIALES, INSTITUCIONALES Y DE SERVICIOS.



CALLE 16 #101 A ENTRE 17 Y 19 CHOLUL C.P. 97305



PROYECTOS@PARADIGMAARQ.CO



999 334 6800





Tu opción confiable en consultoría de administración y servicios inmobiliarios

**SkyWork, Prolongación Frente Cabo
Norte, Av. Andrés García Lavín
tablaje 31044, oficina 403 C.P.
97302 Mérida, Yucatán.**

**salvatorecascio@prodigy.net.mx
Contacto: 9994 06 38 97**



TOHEL

CRECIENDO A TU FUERZA LABORAL

SERVICIOS PROFESIONALES
CIENTÍFICOS Y TÉCNICOS

tohel.int.org.mx - contacto.tohel@gmail.com
C.55. #560 Interior 1.A Col. Centro. Mérida, Yucatán.